

KATASTRÁLNÍ SITUACE, část 2
M 1:500

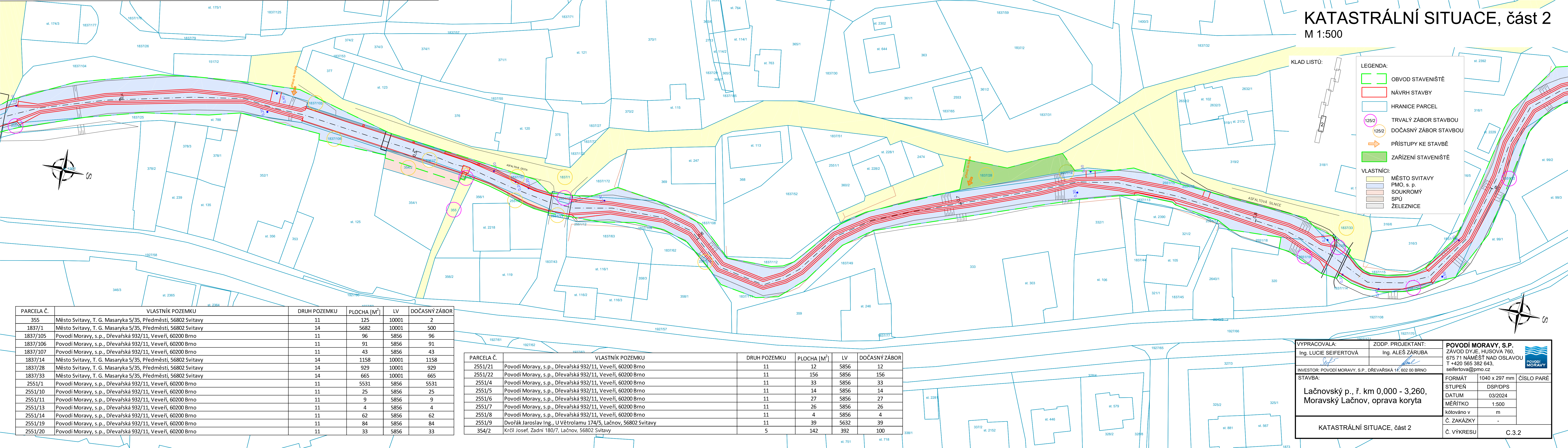

KLAD LISTŮ:

LEGENDA:

- OBVOD STAVENIŠTĚ
- NÁVRH STAVBY
- HRANICE PARCEL
- TRVALÝ ZÁBOR STAVBOU
- DOČASNÝ ZÁBOR STAVBOU
- PŘÍSTUPY KE STAVBĚ
- ZAŘÍZENÍ STAVENIŠTĚ

VLASTNÍCI:

- MĚSTO SVITAVY
- PMO, s. p.
- SOUKROMÝ
- SPŮ
- ŽELEZNICE

PARCELA Č.	VLASTNÍK POZEMKU	DRUH POZEMKU	PLOCHA [M ²]	LV	DOČASNÝ ZÁBOR
355	Město Svitavy, T. G. Masaryka 5/35, Předměstí, 56802 Svitavy	11	125	10001	2
1837/1	Město Svitavy, T. G. Masaryka 5/35, Předměstí, 56802 Svitavy	14	5682	10001	500
1837/105	Povodí Moravy, s.p., Dřevařská 932/11, Veveří, 60200 Brno	11	96	5856	96
1837/106	Povodí Moravy, s.p., Dřevařská 932/11, Veveří, 60200 Brno	11	91	5856	91
1837/107	Povodí Moravy, s.p., Dřevařská 932/11, Veveří, 60200 Brno	11	43	5856	43
1837/14	Město Svitavy, T. G. Masaryka 5/35, Předměstí, 56802 Svitavy	14	1158	10001	1158
1837/28	Město Svitavy, T. G. Masaryka 5/35, Předměstí, 56802 Svitavy	14	929	10001	929
1837/33	Město Svitavy, T. G. Masaryka 5/35, Předměstí, 56802 Svitavy	14	665	10001	665
2551/1	Povodí Moravy, s.p., Dřevařská 932/11, Veveří, 60200 Brno	11	5531	5856	5531
2551/10	Povodí Moravy, s.p., Dřevařská 932/11, Veveří, 60200 Brno	11	25	5856	25
2551/11	Povodí Moravy, s.p., Dřevařská 932/11, Veveří, 60200 Brno	11	9	5856	9
2551/13	Povodí Moravy, s.p., Dřevařská 932/11, Veveří, 60200 Brno	11	4	5856	4
2551/14	Povodí Moravy, s.p., Dřevařská 932/11, Veveří, 60200 Brno	11	62	5856	62
2551/19	Povodí Moravy, s.p., Dřevařská 932/11, Veveří, 60200 Brno	11	84	5856	84
2551/20	Povodí Moravy, s.p., Dřevařská 932/11, Veveří, 60200 Brno	11	33	5856	33

PARCELA Č.	VLASTNÍK POZEMKU	DRUH POZEMKU	PLOCHA [M ²]	LV	DOČASNÝ ZÁBOR
2551/21	Povodí Moravy, s.p., Dřevařská 932/11, Veveří, 60200 Brno	11	12	5856	12
2551/22	Povodí Moravy, s.p., Dřevařská 932/11, Veveří, 60200 Brno	11	156	5856	156
2551/4	Povodí Moravy, s.p., Dřevařská 932/11, Veveří, 60200 Brno	11	33	5856	33
2551/5	Povodí Moravy, s.p., Dřevařská 932/11, Veveří, 60200 Brno	11	14	5856	14
2551/6	Povodí Moravy, s.p., Dřevařská 932/11, Veveří, 60200 Brno	11	27	5856	27
2551/7	Povodí Moravy, s.p., Dřevařská 932/11, Veveří, 60200 Brno	11	26	5856	26
2551/8	Povodí Moravy, s.p., Dřevařská 932/11, Veveří, 60200 Brno	11	4	5856	4
2551/9	Dvořák Jaroslav Ing., U Větrolamu 174/5, Lačnov, 56802 Svitavy	11	39	5632	39
354/2	Krčil Josef, Zadní 180/7, Lačnov, 56802 Svitavy	5	142	392	100

VYPRACOVALA:
Ing. LUCIE SEIFERTOVÁ

ZODP. PROJEKTANT:
Ing. ALEŠ ŽÁRUBA

INVESTOR: POVODÍ MORAVY, S.P., DŘEVAŘSKÁ 14, 602 00 BRNO

STAVBA:
Lačnovský p., ř. km 0,000 - 3,260,
Moravský Lačnov, oprava koryta

KATASTRÁLNÍ SITUACE, část 2

POVODÍ MORAVY, S.P.
ZÁVOD DYJE, HUSOVA 760,
675 71 NÁMEŠŤ NAD OSLAVOU
T +420 565 382 643,
seifertova@pmo.cz

FORMÁT
1040 x 297 mm

STUPEŇ
DSP/DPS

DATUM
03/2024

MĚŘÍTKO
1:500

kótováno v
m

Č. ZAKÁZKY
-

Č. VÝKRESU
C.3.2

ČÍSLO PARÉ